Anmeldung bei schul.cloud

Schritt 1: Die Seite **https://schul.cloud/** aufrufen.

Schritt 2: Auf **Registrieren** klicken.

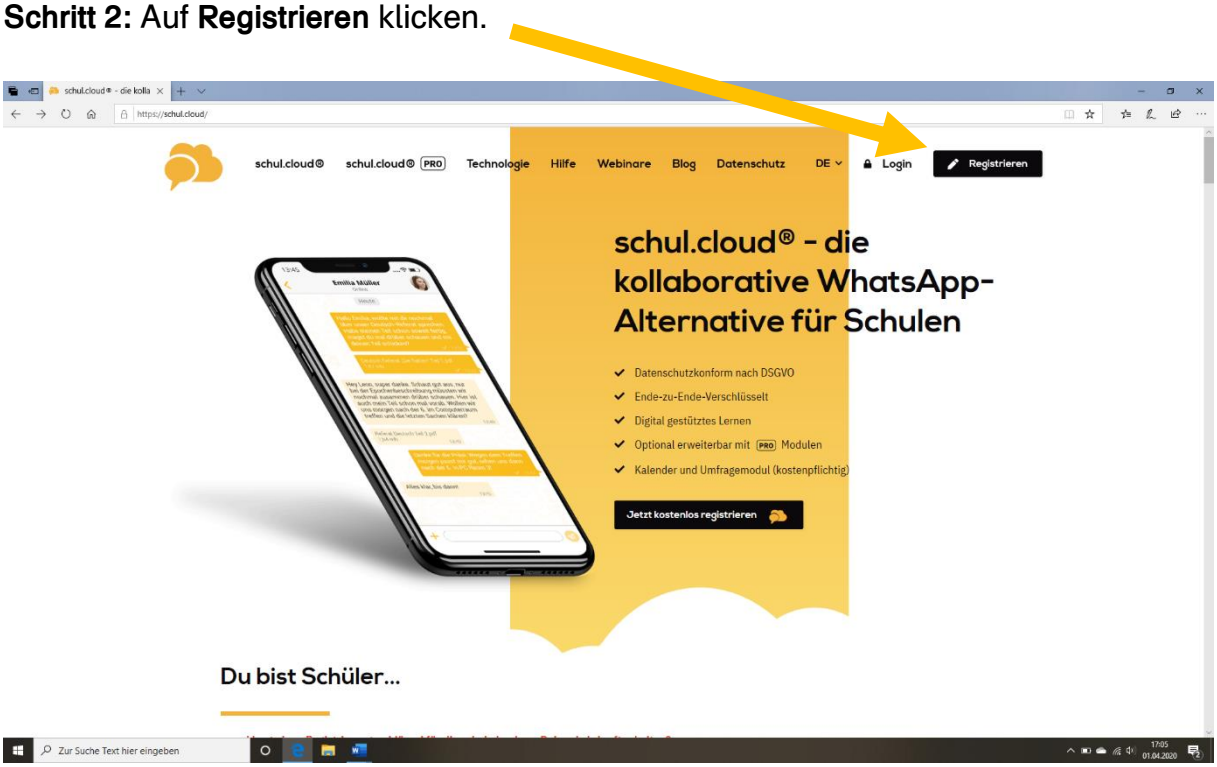

Schritt 3: „Dann geht es hier weiter“ in der richtigen Spalte auswählen.

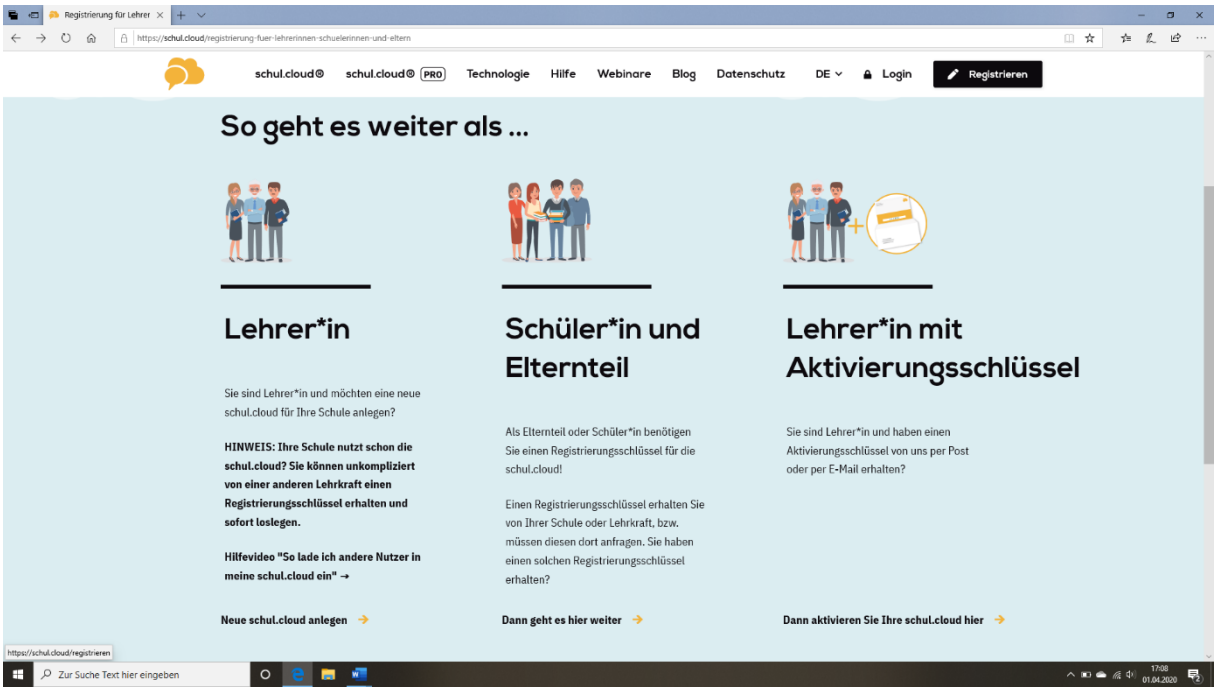

Schritt 4: Registrierungsschlüssel eingeben und prüfen.

Achtung! Schlüssel ist nur begrenzt gültig. Auf genanntes Datum achten!

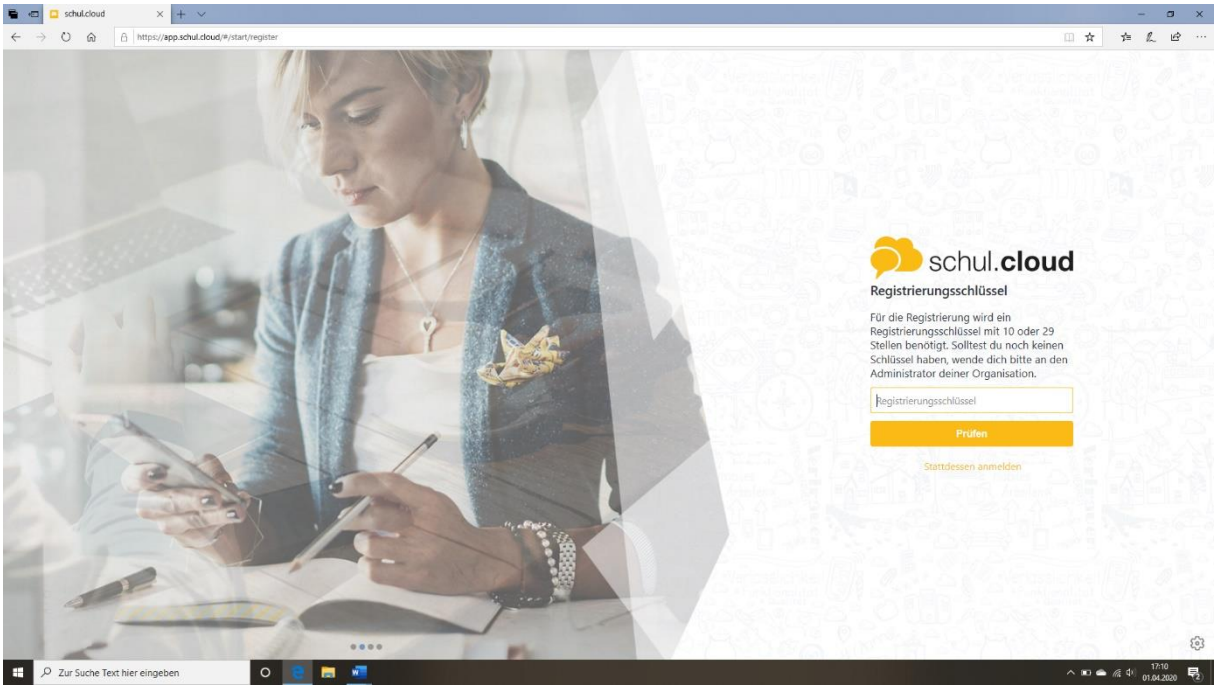

Schritt 5: Melden Sie sich mit einer E-Mailadresse an.

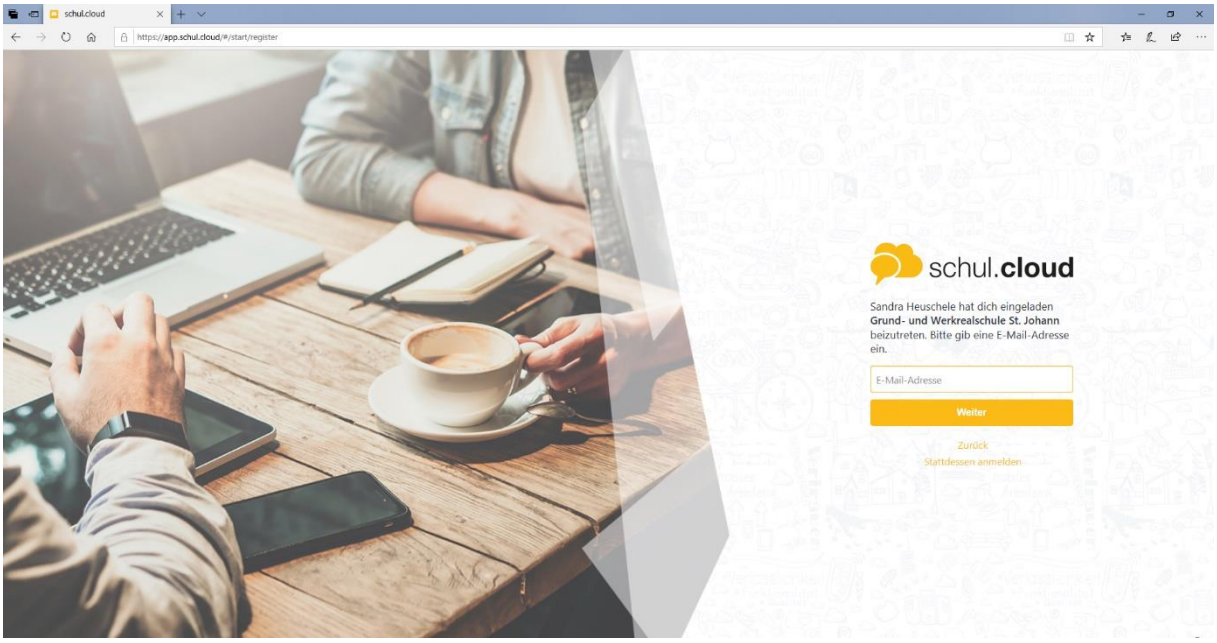

Schritt 6: Geben Sie Ihre Daten ein. Legen Sie ein Passwort fest.

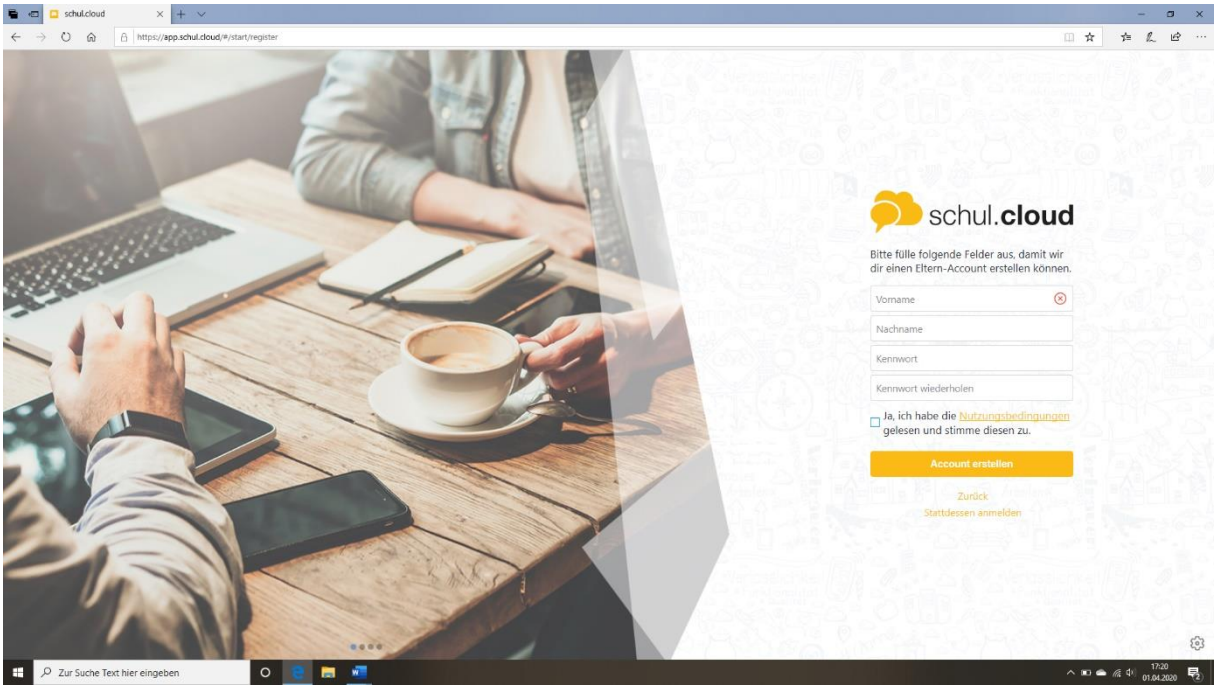

Schritt 7: Gehen Sie zurück zur Anmeldung.

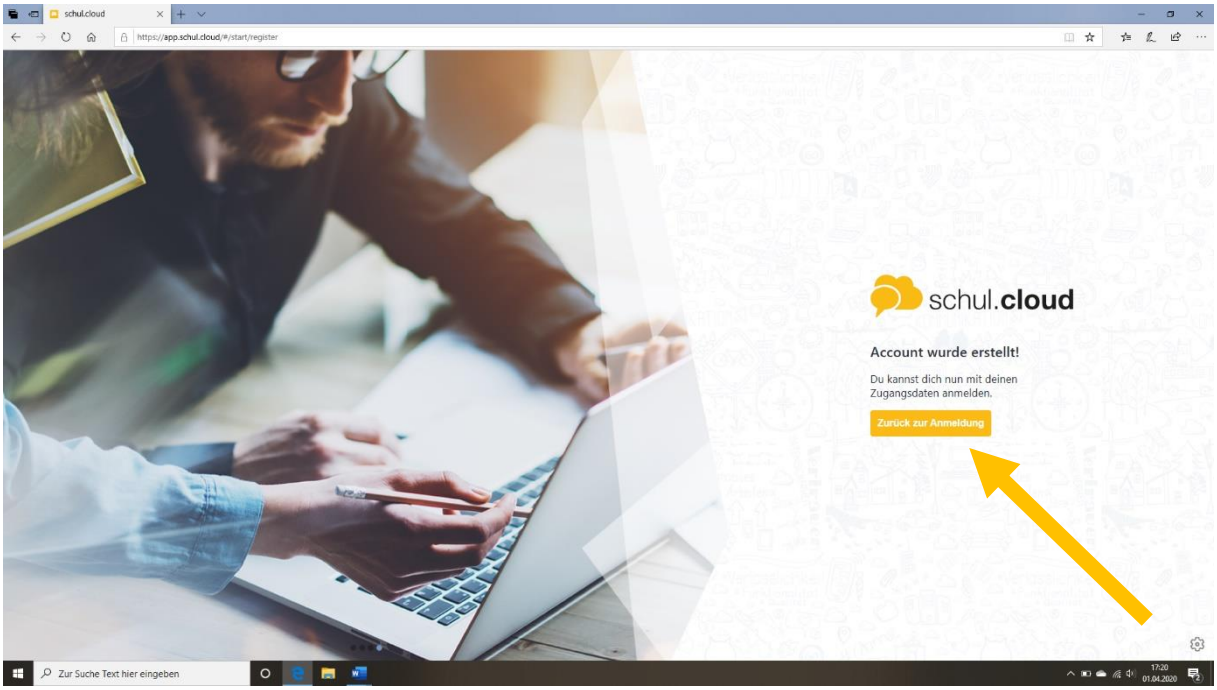

Schritt 8: Geben Sie E-Mailadresse und **Ihr festgelegtes** Passwort ein.

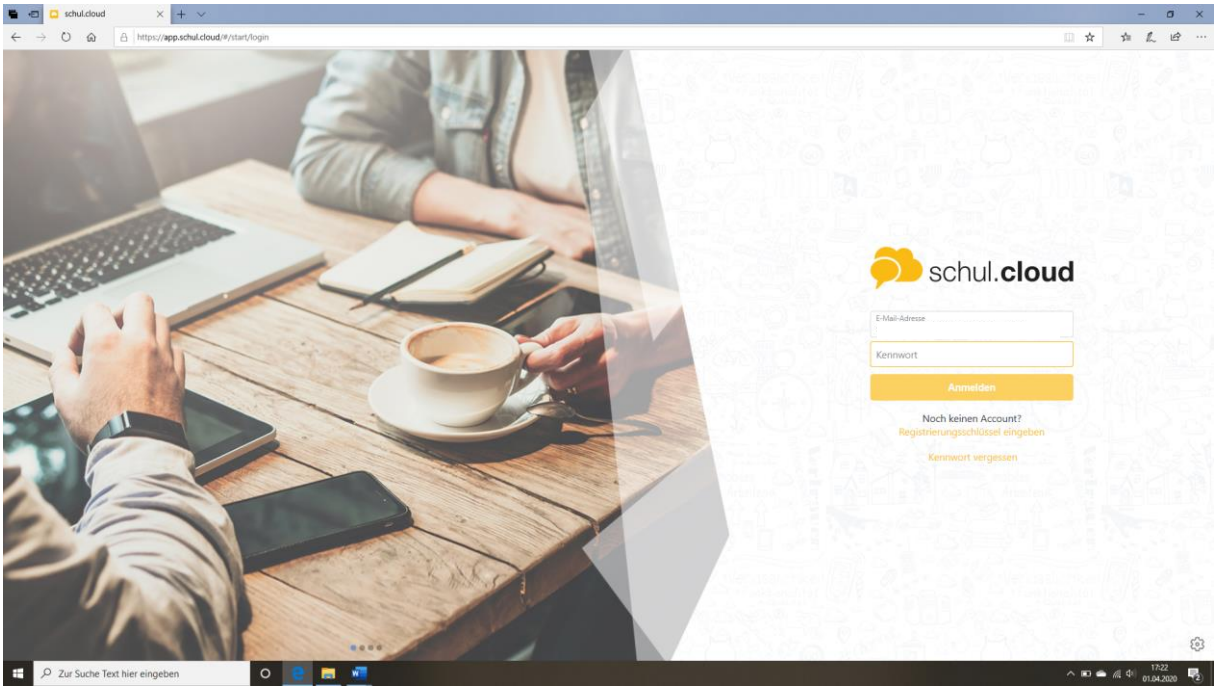

Schritt 9: Legen Sie ein Verschlüsselungskennwort fest.

Es muss sich vom normalen Passwort unterscheiden.

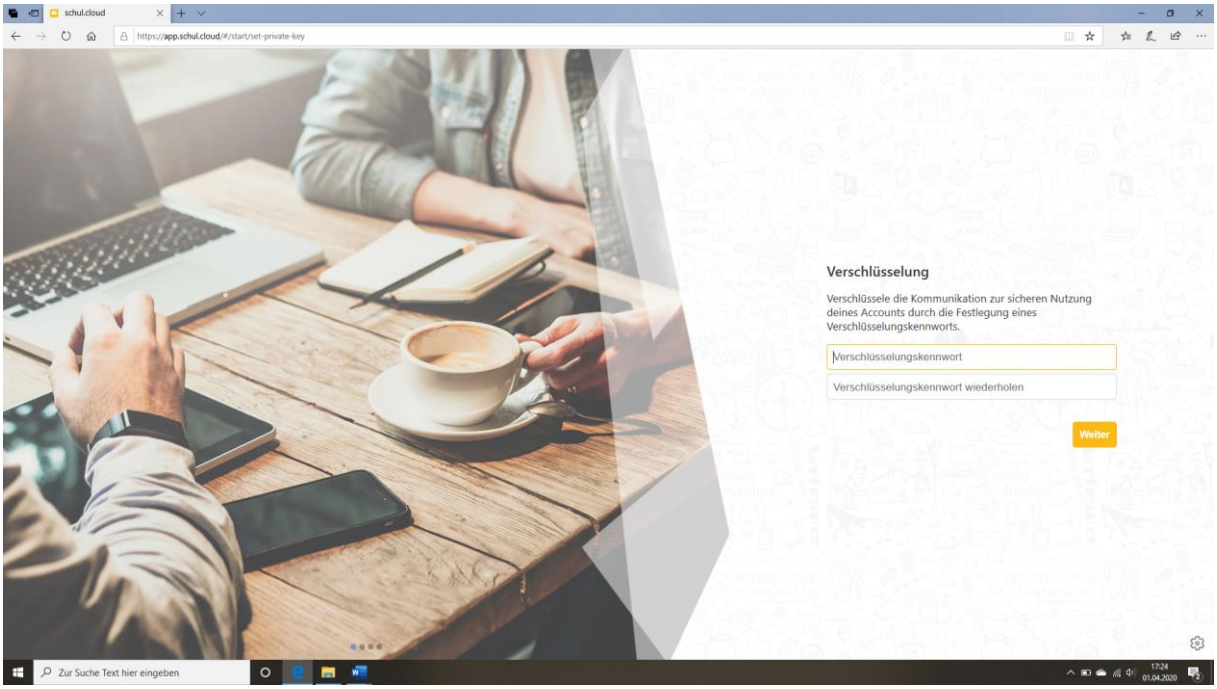

Das Verschlüsselungspasswort müssen Sie dann eingeben, wenn Sie sich nicht über die App sondern am Rechner anmelden.

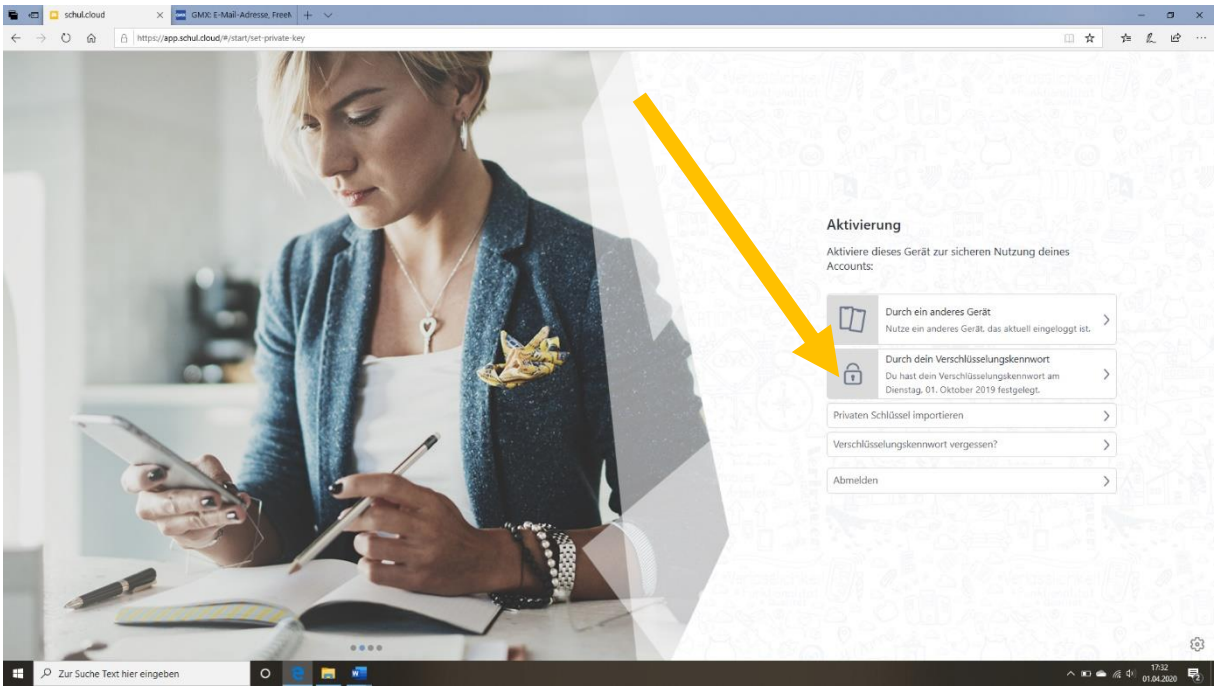

Schritt 10: Sie haben es geschafft und sind nun angemeldet.

Warten Sie, bis Sie zum Channel der Klasse eingeladen werden..

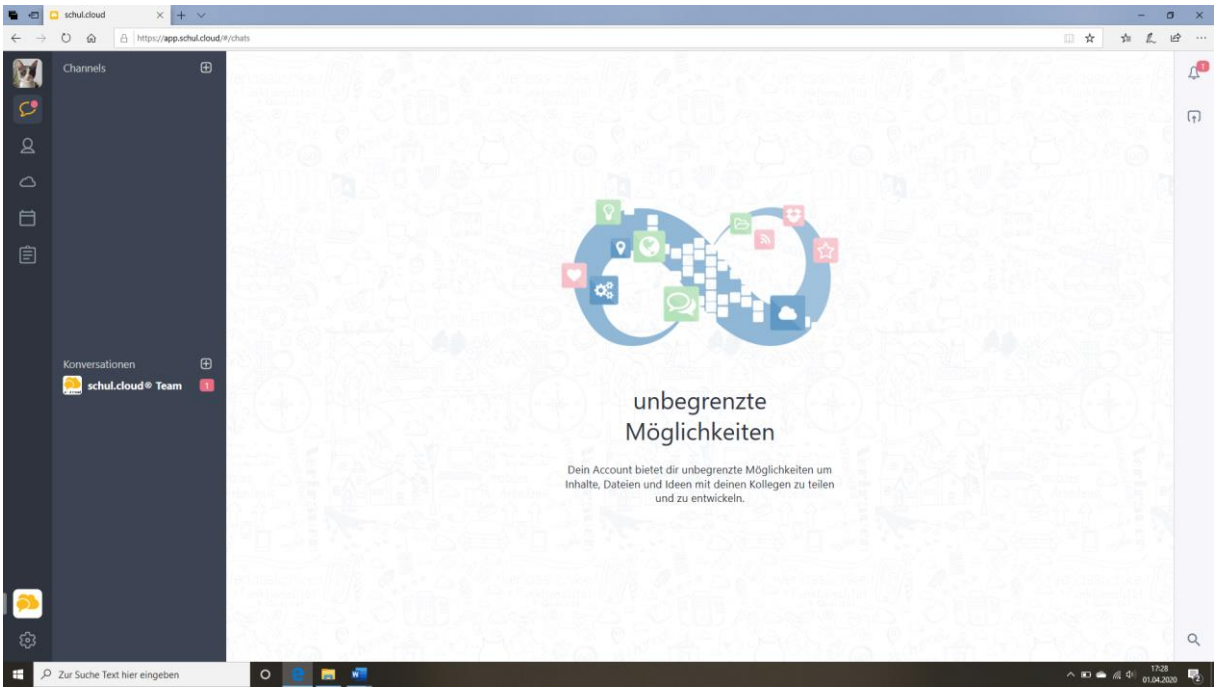

Schritt 11: Schul.cloud App runterladen und sich mit der festgelegten E-Mailadresse anmelden.